

Gustav Mahler
Symphony No. 6 in A Minor
I.

Horn I in F.

Allegro energico, ma non troppo.

Leftig aber markig.

4 *viol.* 6 $sf > p$ $sf > p$
2 3/4 *(gestopft +)*
(offen) 3 ff
4 *mf* 3 ff
5 ff *b* *mf* sf
6 6 *Top. 1. 2. 3.* mf *Stets denselbe gleiche Tempo.*
rit. - - - sf *rit. - - -* *ad tempo subilo*
8 *Schwungvoll.* p $sf > p$ $sf > p$ p $sf > p$
Behalten. 9 *ad tempo.* 4 10 6
 p sf p sf f *cresc.* sf

Mahler — Symphony No. 6 in A Minor

2

Horn I in F.

11 *ff* *mf*

Zeit lassen. *p* *sf* *poco rit.* *rit.* *a tempo* *cresc. ff*

12 *cresc. ff* *mf* *p* *rit.*

13 *p* *a tempo* *rit.* *a tempo* *molto rit.* *Allmählich wieder zum I. Tempo übergehen.*

14 *1. Tempo I.* *rit.* *2. Tempo I.* *3. rit. 2. 4. 8.*

15 *gestopft* *p* *f* *offen* *f* *cresc.*

16 *ff* *f* *ff*

17 *sf* *sf* *ff* *p* *ff* *p* *Nicht eilen!*

18 *f* *mf* *ff* *gestopft.*

Mahler — Symphony No. 6 in A Minor

Horn I in F.

gest.
ff *ff* \rightarrow *p* *offen* *f* *f*

[19] *Sopr.* *ff* \rightarrow *p* [20] *ff* \rightarrow *p*

gest. [21] *sf* *mit Dämpfer.* *stillsmäßig etwas gehaltener.* *nicht eilen!*

[22] *Schmerzhaft.* *Gravioso.* *6 Hör.* *St. Or. Bl.* *Dr. 3*

(solo) nat. [23] *p espr.* *solo* *p*

sich leicht lassen.

[24] *mit Dämpfer.* *p bestimmt*

mit Dämpfer. *zurückhaltend* *Tempo I subito*

[25] *Schrenergisch.* *offen* *f* *f* *p* *sf* \rightarrow *p*

Mahler — Symphony No. 6 in A Minor

4

Horn I in F

offen

26 *nicht eilen!*

27 *immer streng im Takt.*

28

29

30

31

32

33

34

Mahler — Symphony No. 6 in A Minor

6

Horn I in F.

nicht schleppen.

40

sf ff sf

sf

sf sf

41

Ob. 1.

3 8

etwas drängend

42

pesante.

1 Orp. 2 6 4

sf

Von hier bis zum Schluss etwas drängend.

sf

43

1 2 1

For. 2. 4. p f

sf p f

sf

44

f/p sf

f/p sf

rit. molto rit.

45

atempoo (subito)

sf

sf

sempre ff

sf

Horn I in F.

II.

Andante moderato.

6 *sp* *pp* *pp* 46 11

47 5 *rit.* *Slote 1.* 48 *solo.* *atempo* *espress.* *pp*

49 1 1 *espor.*

50 11 *pp*

51 3 *4 Flöten* *Har. 1 in B.* *solo.* *f*

nicht schleppen! *pp* 3 *p* *f* *f*

52 3 1 *f*

(hervortretend.) *pp* *espr.* *pp* 53 5 1

Mahler — Symphony No. 6 in A Minor

8

Horn I in F.

Horn I in F.

59 *Stwas zurückhaltend. rit.*

a tempo

ff Stwas drängend.

sempre ff

60 *nicht schleppen! Immer mit bewegter Empfindung. (auf u. abwiegend.)*

61 *nicht schleppen!*

nicht schleppen!

Stwas drängend. 62

Allmählich wieder zurückhaltend.

Molto rit Langsam. mit Dämpfer.

morendo pppp

Horn I in F.

III.

Scherzo.

Wichtig.

Mahler — Symphony No. 6 in A Minor

Horn I in F.

70 *gestopft.* *trm* *trm* *offen* 71

sf dim. p sf 2 sf sf

72 *Flottes Tempo.*

p sf p sf p sf p p p

sf *Nicht mehr eilen!* *dim. p p*

ppocorit. *ob. I.* 73 *Alträtterisch. (merklich langsamer.)* *Gravioso. (In unangenehmer Lichtst.)* *Horn II.* *ob. II.* *II.*

p *1 2 1 1 1 p p*

Nicht eilen. *(p = p)* *(p = p etc.)*

74 *Tempo natürlich drängend.* *Tempo wieder angehalten. („alträtterisch.“) Nicht eilen!*

f p 2 p 3 1 1 1 *Horn 4 6 8.*

Viol. 75

f f f f

Tempo natürlich drängend. 76 *Rit. Wieder wie zuvor.*

f dim. 2 1 1

Nicht eilen! Alar! 77

f f f f f f f f

natürlich drängend 78 *Plötzlich wieder wie zuvor; (alträtterisch)*

f p f p 2 1 1 1

Mahler — Symphony No. 6 in A Minor

12

Horn I in F.

nicht eilen.
mol.

79

2. Fp.

nicht schleppen.

etwas drängend.

Horn 3+4 8. 9.

80

Allmählich etwas mässiger.

molto tenuto

molto riten.

2/4 Stock

81

etwas langsamer.

gestopft.

2/4 offen.

82

Tempo I.
subito

83

gest.

2/4 offen

84

ritenuto.

Mahler — Symphony No. 6 in A Minor

Horn I in F.

Strom zurückhaltend. 3 *Langsamer.*

85 *natürlich fließend.*

86 *35a.*

87 *Schalltr. auf!*
Flott.

Mr. 2. *Piternuto.*

88 *Wie das erste mal. (Merklich langsamer.)* *06. 1.* *Nicht eilen. (stets p = p)*

89 *Nicht eilen.* *kolle.*

viol.

90 *Drängend.* *Fl viol.* *Nieder wie zuvor.*

Mr. 2 4 6 8.

Mahler — Symphony No. 6 in A Minor

Horn I in F.

91

f sf f sf

Nicht schleppen!

p cresc. sf f sf

Rit. 3

Mieder wie zu Anfang.

1 1

Nicht eilen!

f sf

1 1

Drängend.

Mr. 2 4. 6. 8.

92

1

Drängend.

f sf

rit. 3

Mr. 2 4. 6.

Mieder wie zu Anfang.

f sf

Nicht eilen!

1

Mr. 6. 8.

93

pp

Nicht schleppen.

pp f

Mr. 5. 7. 8.

1 (Banken)

94

Fließend.

f sf

95

Stras zurückhaltend.

f sf

96

Angora meno mosso. (Fast langsam) Ob. 1.

(Horn 2. 4. 6. 8.)

mit Dämpfer.

p pp p pp

gest.

sf p ff

Horn I in F.

97 *Tempo I. subito.*
offen

Horn I in F.

IV.

Finale.

Alllegro moderato.

104 *Stoß schleppend. (♩ = ♩)*

Allmählich etwas fließender.

105 *Wieder schleppend.*

Piu mosso. (aber nicht eilend) rit. Wieder schleppend. brutal.

zurückhaltend. **106** *Schwerer. Marcato. (ungefähr l'istassotempo).*

dimm. *Nicht schleppend.*

107 *Stoß fließender.*

Stoß fließender.

108 *Allmählich zum nächsten Tempo steigern.*

Mahler — Symphony No. 6 in A Minor

Horn I in F

5

offere

Schalltr. auf! *gest.* **109** *Allegro moderato.*

offere *cresc.* *ff* *decresc.* *ff* *ff* *ff* *ff* 1

gest. **110** *Allegro energico.* *offere.*

trm *trm* 1 *sf* *sf*

111 1 *ff* *sf*

3 *sf*

112 *ff* *sf* *f* *ff* 3

113 *Pesante.* 2 *f* *ff* 3

114 2 *ff* *p* *f* *ff*

115 1 *ff* *p* *molto* 3

Mahler — Symphony No. 6 in A Minor

18

Horn I in F.

Mahler — Symphony No. 6 in A Minor

Horn I in F.

morendo **122** *(mit Dämpfer.)* *Poco più mosso. (aber nicht eilen!)*

123 *(Immer Halbe ohne zu drängen.)*

1 *dicht eilen!*

124 *Sostenuto.* **125**

Gehalten.

126

127

resc.

128

Rit. Schalltr. auf! **129** *a tempo. Wie eben vorher. (Immer Halbe.)*

Mahler — Symphony No. 6 in A Minor

Korner I in F.

130 *f* *sf* *sf* *f*

131 *sf* *p* *f* *pp* *rit.* *dim.*

132 *p* *sf* *espr.*

Noch etwas zurückhaltender 133 *Bereits 4/4* *etwas ruichtiger. Alles mit roher Kraft.* *mf* *ff* *ff*

134 *kräftig, aber etwas gemessener. (ganz unmerklich einhaltend.)* *f* *ff*

135 *Feurig. (Immer dasselbe Tempo.)* *p* *mf* *f*

Mahler — Symphony No. 6 in A Minor

Horn I in F.

136

2

4

1

f

resc.

6

137

hervortretend

ff marcato

etwas drängend.

ff

sf

ff

138

f

f

ff

Noch etwas drängender.

2

139

Allmählich sich beruhigend. (immer 4/4)

f

1

Noch mehr zurückhaltend.

rit.

ff

6

mf

f

ff

140

Pesante. (etwas langsamer nur im letzten Takte!)

ff

ff

ff

ff

ff

ff

etwas drängend.

141

dickt schleppen!

4

ff

ff

f

142

Stets etwas drängend.

9

Mahler — Symphony No. 6 in A Minor

212

Horn I in F.

Vormärts.

143 *Niederetwas zurückhaltend. (Immer Halbe.) Schaller. auf!*
gest. sf offene.

144 *Etwas schleppend. (diental.)*

146 *Etwas fließender Solo Viol.*

147 *Gravioso. (Immer noch 4/4)*

148 *Straffer im Tempo, allmählich in Halbe übergehen. Halbe (nicht eilen)*

149 *Pesante. Nicht schleppend!*

150 *Vormärts. Più mosso.*

150 *Unmerklich noch etwas drängender.*

151 *cresc. - - - f*

152

Mahler — Symphony No. 6 in A Minor

Horn I in F.

153 *Tempo I. (allegro energico.)*

154

155

156 *Schalltr. auf!*

157 *pp molto*

158 *Schalltr. auf!*

159 *Schalltr. auf!* *Etwas drängend.*

160

Mahler — Symphony No. 6 in A Minor

24

Korn. I in F.

Schalltr. auf!
(roh.)

Drängend.

161

Bewegter, (Halbe) aber nicht eilen.

Beruhigend.

sempre ff

ff > *dim.*

163

Pesante.

pp poco a poco cresc.

164

gest.

ff > *pp* *dim.*

Strom zurückhaltend.

pppp

morendo

gest.

fp

poco rit.

165

Bedeutend langsamer.
(aber immer noch Halbe.)

8

3 ffp

dim.

pppp

8

70 esp. gest.

166

Immer langsamer.

Noch einmal so langsam. Schleppend.

gest.

2

10 esp.

6

2 Bass klar

ff > *10*

Gustav Mahler
Symphony No. 6 in A Minor

Horn II in F.

1

I.

*Allegro energico, ma non troppo.
Heftig, aber markig.*

Viol. *ff* *p* *ff* *p* *ff*

2 *ff* (*gestopft*) 4 (*offen*) 3 *ff*

4 *ff* *p* *mf*

8 5 *ff*

2 *ff* 2 6 8

7 *Stets das gleiche Tempo. poco rit.* *a tempo* 8 *Lohnungsvoll.* 1

(*stacc.*) 12 3 *p* *f* *p* 2 *f* *cresc.* *ff*

Schalten. 9 *a tempo* 10 6 *ff* *p*

Mahler — Symphony No. 6 in A Minor

2

Horn II in F.

11 *ff* *p* *mf*

Zeit lassens. *poco rit* 12 *a tempo* *p* *ff* *p*

rit. 1. 13 *a tempo* *rit* *mf* *dim.* 1

a tempo *molto rit.* *Allmählich wieder zum* 1. *Tempo I.* 2. *Tempo I.* *Nicht eilen!*
1 *p* *morendo* *pp* *morendo* *pppp* 5 74 3

gestopft *offen.* 2 *gest.* *offen*
ff *ff* *p* *p* *f* *ff*

1 15 *f* *ff*

2 16 *ff* *fff* *fff*

17 1 *ff* *mf* *ff*

1 *Nicht eilen!* *ff* *p* *ff*

18 1 *gest.* *ff* 1

Mahler — Symphony No. 6 in A Minor

Horn II in F.

gest. immer gest. 1 offen. 1

ff p sf mf

19 gest.

sf pp mf

offen

p

20 cress. 1 ton ton (offen) 2

cress. ff ff ff

1 21 Allmählich etwas gehaltener. mit Dämpfern

mf ff p

mit Dämpfern.

p

1 22 Sehr ruhig. 23 9 24 mit Dämpfern

p

2 mit Dämpfern. zurückhaltend

p

Tempo I. subito. 25 Sehr energisch! offen 1

f morendo p f

3 1 (offen) 3

ff p

Mahler — Symphony No. 6 in A Minor

Horn II in F.

4

26 Nicht eilen!
f *p* *pp* *ff* *ff*

27 Immer streng im Takt.
f *p* *crec.*

28

29

30

31

32

33

34 mit Dämpfer
Dämpfer ab!
dim. *pp*

35 Unmerklich drängend. *sostenuto*
p *f* *ff* *a tempo* *ff* *ff*

36 Nachlassend. *rit.*
f *dim.* *pp* *a tempo*

6 Horn 1.3.

1 1 1 2 1 3

Horn II in F.

rit. a tempo molto rit. a tempo, aber gemessener.

p 1 3 2 *P*

ff *ff* *ff* *sf*

38 *gest.*

immer gestopft 1 3 *offen*

39 3 *ff* *f*

40 1 *ff* *ff* *ff*

41 *gest.*

1 (*offen*) *pp* *cresc.*

2 *sp* *molto sf* *sfp* *sf* *ff* *sf* *ff* *sf* *ff* *sf* *ff*

42 2 *Pesante* *Von hier bis zum Schluss etwas drängend.*

2 1 *ff* *ff* *ff* 4

Horn II in F.

6

43 *p* *f* *ff*
 2 *ff* *p* *ff*
rit. *molto rit.* *a tempo subito* 45 *sempre ff*

II.

Andante moderato. 46 5 Viol. I.
 1 47 5 *rit.* 48 *a tempo.* 1 1 *pp* 49 3 *Horn I.*
 2 (*Horn I Solo.*)
 50 *pp*
 4 51 4 5 1 *Horn I.* *p* *f* *f*
 52 2 1 2 4 *(Horn I)* *f* *p*
 53 1 *f* *p* *f* *p*

Horn II in F.

54 Nicht schleppen! 1 Poco rit.

mf → p mf → p mf → p p *morendo pp*

55 *a tempo* 4 2 Zurückhaltend.

1 (Horn I. Solo) 2 pp

Nicht eilen! 56 *Misterioso.* 57 Nicht eilen. 10 58 4

1 9 pp 0 0

Horn I. 59 Etwas zurückhaltend.

8 9 p

Fließend. rit. molto cresc.

ff → p → f → ff

a tempo. Etwas drängend.

sempraff

60 1 Nicht schleppen!

1 mf

2 Immer mit bewegter Empfindung. (auf- u. abnehmend.)

pp → f → f → f → p

61 Nicht schleppen! Nicht schleppen!

pp 2 mf → mf → f

Etwas drängend 62

2 mf p molto. f mf

allmählich nieder zurückh. Molto rit. 1 Langsam.

p 4 mf → p 4

poco a poco dim.

Horn II in F.

III.

Scherzo.

Wuchtig. 1

f

1 **63** 1 *f*

2 **64** *gest.* *ff* *offen* *f*

65 *p* *ff* *p* *ff* *ff* *ff* *pp*

66 *mit Dämpfer* 1 *pp* *offen.* 1 *p*

67 1 *ff* *ffp* *ton* *ton* *f* 1

3 **68** *Nicht eilen.* *f* *Horn I.*

69 1 *ff* *ff*

Horn II in F.

gestopft. **70** *ff* *dim.* *p*

offen. **71** *ff* *p* *ff* *p* *ff* *p*

72 *ff* *pp* *ff*

Flottes Tempo.

Nicht mehr eilen! *dim.* *pp* *ff* *poco rit.* **73** *Altröterisch. (Merklich langsam)* *bravissimo. (gleiche Taktel.)*

2 (ob. I, Horn II.) 1 1

Viol.

(D. N) (D. etc.) **74** *Tempo natürlich drängend.* *ff* *p* *p*

Tempo wieder angehalten! *abtrüterisch.* *Nicht eilen!* *f*

Viol. 1 1

75 *f* *Tempo natürlich drängend.* **76** 1 *rit.* *Wieder wie zuvor.* 2 1

1 *Nicht eilen!* *rit. I. I.* **77** *f* *f* *f* *f* *f*

f *f* *f* *f* *p* *f* *p* *natürlich drängend.* **78** 1 *Plötzlich wieder wie zuvor. (altröterisch)* (Streich.) 1 1 1

Mahler — Symphony No. 6 in A Minor

Horn II in F.

1 *Nicht eilen!* 1 1 79 1 2

Nicht schleppen! *Horn 3, 5, 4, 6.* *Etwas drängend.*

Hr. I. 2 1

Allmählich etwas mässiger. 3 80 1 *molto tenuto* *Forst.* *sf sf sf sf*

molto riton. 2 *Noch*

81 *etwas langsamer.* 6 *gestopft* *offen.*

82 *Tempo I, subito.*

3 2

83 1

gest. *Waffen.* *sfp sfp sf p sf p sf*

84 *Riton.*

Mahler — Symphony No. 6 in A Minor

Horn II in F.

Etwas zurückhaltend. *Langsamer.*

85 *natürlich fließend.*

ff *p* *dim.* *ff*

86 *3 Takt.*

ff *ff* *dim.* *p* *ff* *p*

87 *Flott.*

ff *Schalltr. auf.* *dim.* *p* *ff* *p*

Riten. **88** *Wie das erste Mal*
Merklich langsamer. *Nicht eilen.*
(stets D. D.)

3 3 2 1 1 1

89 *Nicht eilen!*

ff *ff* *f*

90 *Drängend.* *Wieder wie zuvor*

ff *ff*

91 *Nicht schleppen.*

ff *ff* *mf*

Rit. *Wieder wie zu Anfang.*

1 1 1

Mahler — Symphony No. 6 in A Minor

Horn II in F.

12

Nicht eilen!

Viol. 92

Drängend.

1. Viol. rit.

Wieder wie zu Anfang.

Nicht eilen!

Tr. 6.8.

p *f* *pp*

93

Tr. 1.

Nicht schleppen.

pp *f*

Viol.

94 *Stiessend.*

f *sf* *f*

95

*Etwas zurückhaltend.
mit Dämpfer*

ff *ff*

ff

96 *Alcorno meno mosso. (Fast langsam)* *gest.*

Tempo I. subito.

97 *offen.*

15 *Tr. 1.3.5.7.* *ff* *ff*

f

Horn II in F.

p *resc.* *ff*

98 *gest. trun* *trun* *5 offen.* *Horn 3, 6, 5, 7.* **99** *1*

ff *offen* *ff* *p* *ff* *f* *ff* *p*

100 *gest.* *Gehalten.* *offen*

p *ff* *p* *f*

101 *dim.* *Nicht eilen!* *f*

pp *1* *1* *1*

102 *3 Tromp.* *1* *(Ob.)* *4*

Ob. I. *1* *3 Fag.* *1*

103 *gest.* *Nicht eilen!* *gest.*

mf *p* *mf* *p*

p *1* *4*

Horn II im F.

IV.

Finale.

Allegro moderato.

p *ff*

dim. *p* *f* *p*

Allmählich etwas fließender. **104** *Einwas schleppend. (d = d)*

Wieder schleppend. **105** *2* *Das ist die Zeit lassen!* *p* *f* *p*

Rit. Wieder schleppend. *Piu mosso.* *brutal.* *zurückhaltend.*

106 *Schmer Markato.* *ungefähr Lisstempo.* *pp* *dim.* *pp*

Nicht schleppen! *eresc.* *f*

107 *1* *Einwas fließender.* *ff* *pp*

108 *9* *Allmählich zum nächsten Tempo steigern.* *f* *f* *ff* *p* *f* *p*

Schalttr. auf! *gest.* *ff* *p*

109 *Allegro moderato.* *Noch ein wenig im Tempo steigern bis . . .* *ff* *p* *offen*

10 2tr. I. 3

Horn II in F.

110 *Allegro energico.*

111 3

112 3

113 *Pesante.* 2

114 1

115 1

116 1

schalltr. auf!

Nicht schleppen!

2

Mahler — Symphony No. 6 in A Minor

Horn II in F.

16

117 *Sempre l'istesso Tempo. (Fließend.)* 118

119 *Belebend.* (offen)

120 *Schalltr. auf!* *Etwas zurückhaltend.*

Ritornello. 121 *Langsam. Schleppend. Wieder etwas fließender. (Langsame Halbe.)*

122 *Poco più mosso. (aber nicht eilen.)* 123 *(Immer Halbe)*

ohne zu drängen. 1 *Nicht eilen!*

124 *Ritornello.*

125

Mahler — Symphony No. 6 in A Minor

Horn II in F.

126 *ff* *f* *ff* *p cresc.* *ff*

127 *p* *f* *cresc.*

128 *f* *f* *f*

f *f* *f* *ff* *rit. Schaller. auf!* *fff*

129 *α tempo. Wie eben vorher. (Immer Halbe)* *fff* *f*

130 *ff* *f* *ff*

sp *sp* *sp* *sp* *ff*

131 *Im Tempo etwas beruhigend.* *p* *ff* *p*

132 *poco rit.* *dim.* *p* *Schon langsamer.*

133 *Noch etwas zurückhaltender.* *p* *ff* *Bereits 4/4.*

Horn II in F.

Etwas rucktiger. Alles mit roher Kraft.

134 *Kräftig, aber etwas gemessen (ganz unmerklich einhaltend)*

135 *Feurig. (Immer dasselbe Tempo)*

137 *hervortretend.*

Etwas drängender.

Noch etwas drängender. 2

Mahler — Symphony No. 6 in A Minor

Horn II in F.

139 1 *Allmählich sich beruhigend.*
2 *f portamento.*

1 *Noch mehr zurückhaltend.*
gest. *f*

rit. **140** *Pesante (d etwas langsamer*
mf *f* *ff* 1

wie im letzten Takte!)
ff *f* *ff* *p* 1

141 *Nicht schleppen.*
ff

Etwas drängend.
f *f*

142 *Stets etwas drängend.*
ff

Vorwärts!
sempre ff

143 *Wieder etwas zurückhaltend. (Immer Halbe.)*
gest. 1 *f* *pp* 7 *offen*

Mahler — Symphony No. 6 in A Minor

Horn II in F.

Schaller auf!

4 144 Etwas schleppend. (♩ = d)

ff → *pp* → *p* (Viertel) 6 *f*

Tr. 4 6 8.

4 145 4 etwas hervortretend Fließender 3

p *mf*

2 146 Etwas fließender. (4/4) 147 *Gravissimo.* (immer noch 4/4)

14 5 *Tr. I.* *pp*

2 148 Straffer im Tempo, allmählich in Halbe übergehen!

6 *p* → *p* poco a poco

Halbe (nicht eilen) 149 *Resante.* (aber Halbe) Nicht schleppen! *a tempo.*

resc. *f* *p* *ff* *ff*

3 150 Vorwärts! 2 *Piu mosso.* 150 1/2

ff *ff*

Unmerklich 151 nicht etwas

pp *ff* *molto resc.* *ff* → *p* *ff* → *p* *p*

drängender.

resc. *f* *ff* → *p* → *ff*

152

153 Tempo I. (Allegro energico.)

tr. *ff* *ff*

154

f *fff* → *ff*

Mahler — Symphony No. 6 in A Minor

Horn II in F.

Horn II im F.

Shallter. auf.
fff rote
 1 *Drängend.*
 2

161 *Bewegter, (Stille) aber nicht eilen.*
fff
orloc.
ff

ff
 4
p

162
 4
ff
ff
dim.

1 *Beruhigend.*
 2
p

163 *Pesante.*
pp
poco
a
poco
orloc.

164 1 *gest.*
ff
pp
dim.
ppp
 2 *Etwas zurückhaltend.*

1 *gest.*
f
fp
fff
poco rit.
dim.

165 *Bedeutend langsamer.*
(aber immer stille)
 8 *offen*
p
espr.
 8 *166*
Dr. 1 3. 5.
immer

langsamer.
 4 *Noch einmal so langsam.*
 2 *Schleppend.*
 2 *(-d)*
gest.
ff
p
Vcllo. Bass. kl.

Gustav Mahler
Symphony No. 6 in A Minor

Horn III in F.

I.

*Allegro energico, ma non troppo.
Heftig, aber markig.*

1

2

3

4

5

6

7

8

9

10

ff = p *ff = p* *f*

ff *mf* *f*

ff *mf* *ff*

rit. *a tempo subito* *ff* *pp* *p* *f* *f = p* *f = p* *p*

f cresc. *f = p*

(gestopft)

Stets das gleiche Tempo. *No. 1.* *prog. rit.*

Schwingroll.

Sehalten. *a tempo*

Mahler — Symphony No. 6 in A Minor

2

Horn III in F

11 *Zeit lassen.* *ff*

12 *poco rit.* *mf* *a tempo* *molto cresc.* *cresc. ff*

13 *rit. a tempo rit. a tempo*

14 *molto rit.* *p* *cresc. ff* *Allmählich wieder zum I. Tempo übergehen.* *1. Tempo.* *2. Tempo I.* (Pauk.)

15 *gestopft* *p* *f*

16 *f* *fff* *fff*

17 *ff* *mf* *mf* *ff* *p* *Nicht eilen.*

18 *ff* *p* *f* *mf*

19 *gest.* *mf*

Horn III in F.

offen
p *creac.*
 20 *ff* *p* *ff* *p* *gest.* *mf*
 21 *Allmählich etwas gehaltenes mit Dämpfer.* *Nicht eilen.*
ff *p*
 22 *Gravioso.* *(natürlich)* *5*
Sehr ruhig. *pp*
 23 *9* *24* *mit Dämpfer*
(2b. 1. solo) *(Kass. II)* *p bestimmt*
mit Dämpfer. *zurückhaltend* *Tempo I.* *25* *Sehr energisch.* *offen*
pp *fff* *f*
 3 5 3
f *p* *ff* *p*
 2 1
ff *ff* *pp* *ff*
Immer streng im Takt.
p *creac.* *f* *ff*
 28 *29* *8*
ff *ff*

Mahler — Symphony No. 6 in A Minor

Horn III in F.

4

Horn III in F.

38 *gest.* *mf* *1* *offen* *f* *f*

39 *f* *f* *f* *f* *ff* *f*

40 *f* *f* *f* *f* *ff* *1* *ff*

Nicht schleppen.

41 *(offen)* *pp* *criss.*

sp *molto* *f* *ff*

Etwas drängend. *42* *Pesante.*

sp *f* *ff* *f* *ff* *2* *2*

Von hier bis zum Schluss etwas drängend.

43 *sp* *f*

Mahler — Symphony No. 6 in A Minor

6

Horn III in F.

ff

44

rit. molto rit. a tempo

45

sempre ff

2

II.

Andante moderato. 46 47 rit. 48 a tempo

(1. Horn solo)

1 49 50 51

Nicht schleppen.

52

53

hervortretend

p espr.

Horn III in F.

54 *Nicht schleppen.* *1 poco rit.*
morendo al pp

55 *a tempo* *Zurückhaltend.* *Nicht eilen.* 56 *Misteriosa.* 57 58

59 *Etwas zurückhaltend.*

I.V. x. *rit.* *a tempo*

Etwas drängend. *semprè ff*

60 *Immer mit bewegter Empfindung. (auf und abrogend.)*
pp *f* *f*

61 *Nicht schleppen!* *Nicht schleppen.*
ff *p* *mf* *mf* *ff*

Etwas drängend. *molto*

62 *allmählich wieder zurückhaltend.*
f *mf poco a poco dim.* *p* *mit Dämpfern:*
molto ritard. Flöten. *Langsam (mit Dämpfern)*
p *morendo ppp*

Horn III in F

III.

Scherzo.

Wuchtig.

Horn III in F.

73 *Altväterisch. (Merklich langsamer.)*
Gravioso. (Immer gleiche Kottel.) 1 2 *rit.* *Nicht eilen.*
 (Horn 4.)

74 *Tempo natürlich drängend.*
 Hr. 2. 4. *f* *p*

Tempo wieder angehalten (altväterisch) *Nicht eilen!* 2 **75**

Tempo natürlich drängend. **76** *rit.* *Wieder wie zuvor.*

Nicht eilen. 2 **77**
 Horn 1. 2. *f* *f* *f* *f*

natürlich drängend **78** *Plötzlich wieder wie zuvor. (altväterisch)*

Nicht eilen. *rit.* 1 2 3 2 1 1

79 *Nicht schleppen.* 2

Etwas drängend. **80** *Allmählich*

Mahler — Symphony No. 6 in A Minor

Horn III in F.

etwas mässigend
Forté. molto tenuto

Molto riten.

Korn III in F.

Krn. 1. 90 *Drängend.*
Körn. 6. 8. 2.

1 *Wieder wie zuvor.*
ff *p* *sf*

Krn. 2. 4. 91 *Nicht schleppen.*
sf *f* *sf* *p* *cresc. sf*

rit. *Wieder wie zu Anfang.* *Viol.* *Nicht eilen.*
f *ff* *1* *1*

92 *Drängend.* *2 rit.*
Körn. 2. 4. 6. 8. *f* *sf* *sf* *Krn. 2. 4.*

Wieder wie zu Anfang. *1* *1* *Nicht eilen.* 93
Krn. 6. 8. *6. 8.*

pp *pp* *1*

Nicht schleppen. *Viol.* 94 *Fließend.* *2*
Volle. *f* *sf*

95 *Etwas zurückhaltend.*
f *sf* *4* *2* *(Körn. 2. 4. 6. 8.)*

Mahler — Symphony No. 6 in A Minor

Horn III in F.

96 *Ancora meno mosso.*
(Fast langsam)₃

1 *mit Dämpfer* 3
Hr. 6. 8. 10.
p pp p pp

Klar. 97 *Tempo I. subito.*
gest. *offen*
sf ff sf

f p

98 *gest. offen.*
5
cresc. sf sf f

99
ff p sf f sf p

100 *gest. Gehalten. offen*
sf pp f p

101 *Nicht eilen.* 1
dim. 3 Tromp. f pp

102 1 4
3. Fag. (Ob.) Ob. 1.

103 *gest.*
mf p

gest. 1 4
mf p

Horn III in F.

IV.

Finale.

Allegro moderato.

Mr. 4. 6. 8.

ff *dim.* *p* *pp*

104 *Etwas schleppend.* *Mr. I.*

1 *5* *Allmählich etwas fließender.* *Mr. I.*

105

Wieder schleppend. *Mr. I.* *Tu mosso.* *rit.*

brutal offen *Zeit lassen.* *p* *f* *pp*

zurückhaltend **106** *Schwer;*

markato. (ungefähr l'istesso tempo.) *Mr. I. opp.* *pp* *dim.* *4* *Nicht schleppen.* *pp* *cresc.* *f* *molto*

107 **108** *Allmählich zum nächsten Tempo steigern.* *Mr. II.* *Mr. II.* *8* *Mr. II.* *10.* *mf*

Schalltr. auf. *offen* **109** *Allegro moderato.* *Mr. I.*

Horn III in F.

Horn I.

Noch ein wenig im Tempo steigern bis

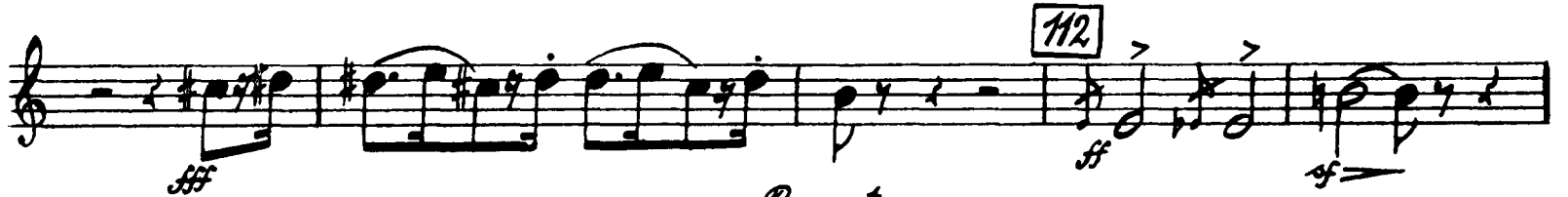

Horn III in F

Schalltr. auf.

Mahler — Symphony No. 6 in A Minor

Horn III. in F.

125 *p* *ff* *p* *ff* *Gehalten.*

126 *sp molto* *ff* *sp* *f*

127 *f* *ff* *p cresc.* *ff* *cresc.* *f*

128 *ff* *p* *f* *f* *f* *Rit.*

129 *f* *sp* *ff* *ff* *atemp. Wie oben vorher. (Immer Halbe.)*

130 *fff* *f* *sempre sp*

131 *ff* *p* *ff* *p* *p* *Im Tempo etwas beruhigend.*

132 *f* *dim.* *p* *ppoo rit.* *Schon langsamer.*

Horn III in F.

espr.
pp *f* *ff* *ff*

noch etwas zurückhaltender **133** *Bereits $\frac{7}{4}$* *Etwas mächtiger: Alles mit hoher Kraft.*

mf *ff* *ff* *ff*

Kräftig, aber etwas gemessen. (ganz unmerklich einhaltend) **134** *f* *p*

135 *Feurig. (Immer dasselbe Tempo.)* **136** *ff* *p*

4 *f* *cresc.*

hervortretend **137** *ff marcato* *fp* *f* *ff* *Etwas drängend.*

138 *fp* *f* *f* *ff* *Noch etwas drängender.*

Stilmächtig sich beruhigend. (immer $\frac{7}{4}$) **139** *postamento* *f* *ff* *ff* *ff*

Noch mehr zurückhaltend. **1** *f* *f* *f* *f*

2. u. 2c.

Mahler — Symphony No. 6 in A Minor

Horn III in F.

rit. ----- **140** Pesante. (d etwas langsamer wie
 mf f ff

im letzten Takte d) **141** Nicht schleppen.
 ff ff p ff

Etwas drängend.
 ff sp f

142 Stets etwas drängend. 2. 4. 6. 8. 20.
 f

Vorwärts!
 ff ff

143 Wieder etwas zurückhaltend. (Immer Halbe)
 gest. pp f Schalltr. auf.
 offen

144 Etwas schleppend.
 (d = d) (Viertel) 4. 6. 8. 20. f p

145 **146** stacc 3/4 **147** Grazioso. (immer noch 3/4)
 1. 20. p

148 Straffer im Tempo, allmählich in Halbe übergehen.
 3 6 2. 20. 1. 2. 20. poco a poco

Halbe. (nicht pilern) **149** Pesante. (aber Halbe) a tempo Nicht schleppen.
 cresc. f p ff

Korn III in F.

Vormärts! **150**

Piu mosso. **150½**

Unmerklich **151** *nach etwas drängender.*

molto cresc. *fff* *p* *ff*

152 **153** *Tempo I.* *Allegro energico.*

154

155

156 *Schalltr. auf.*

Mahler — Symphony No. 6 in A Minor

Horn III in F.

157 *sp molto* 3

158 *Schalltr. auf.* 4

mf *f* *p* *p* *p*

159 *mf* *sf*

Schalltr. auf! *Etwas* *sf*

drängend. 160 *f* *f* *f* *f* *f* *f*

Schalltr. auf. (roh) *sf* *sf* *sf* *sf* *sf* *sf*

1 *Drängend.* *f* *p*

161 *Bewegter, (Zalbe) aber nicht eilen.* *sf* *f* *f* *f* *f* *f*

sf *sf* *sf* *sf* *sf* *sf*

Horn III in F.

162 *4*

sempre ff

Beruhigend.

163 *Passante.*

p *pp* *poco* *al poco* *orosc.*

164 *gestopft*

ff *pp*

Etwas zurückhaltend.

3. *dim.* 4. *ppp* 5. 6. *morendo* 7. 1.

gestopft. *poco rit.* *dim.* *ppp*

165 *Bedeutend langsamer: Pos. I.*
(aber immer noch Halbe)

espr. *rit.*

166 *Immer langsamer.*

espr. *p*

Noch einmal so langsam. *Schleppend.* *(-D) gest.*

Voll. Bass-kl. *ff* *p*

2

Gustav Mahler
Symphony No. 6 in A Minor

Sorn IV in F.

I.

*Allegro energico, ma non troppo.
Seftig, aber markig.*

1

2

3

4

5

6

7

8

9

10

Dial.

gestopft.

Stets das gleiche Tempo.

poco rit. ...

al tempo subito

Sehalten.

arr. 1

Mahler — Symphony No. 6 in A Minor

2

Sorn II in F.

11

Zeitlassen. poco rit. a tempo

12

13

a tempo rit. a tempo molto rit.

14

1. Tempo I. 2. Tempo I. gestopft offen

Allmählich nieder zum I. Tempo übergehen.

15

2 gestopft offen

16

17

18

gestopft

Nicht eilen!

Mahler — Symphony No. 6 in A Minor

Sorn II in S.

offen

19 *gestopft.*

offen

20

21 *Allmählich etwas gehaltener.*

mit Dämpfer Nicht eilen!

mit Dämpfer

22 *Sehr ruhig*
Gracioso

23

24 *mit Dämpfer*

mit Dämpfer

zurückhaltend...

Tempo I subito

25 *Sehr energisch.*

offen

gestopft

offen

Mahler — Symphony No. 6 in A Minor

Sorn II in F.

4

26 Nicht eilen!

27

Immer streng im Takt.

28

29

30

31

1

32

Mahler — Symphony No. 6 in A Minor

Sturm II in F.

33 *ff* *pp* *Sostenuto.* *8* 34 *mit Dämpfer.* *Trichtereilen!* *pppp*

35 *Sostenuto.* *Unmerklich drängend.* *Sostenuto.* *p* *f* *f*

a tempo *sf* *ten.* *ten.* *f* *f*

36 *Nachlassend.* *rit.* *a tempo* *rit.* *f* *p*

a tempo *molto rit.* *a tempo, aber gemessener* *pp*

37 *(2te während dreinfahren)* *(Quasi Tempo I., ganz raszig belebt)* *ff Più mosso subito. sf*

ff *sf* *ff*

38 *gestapft.* *immer gestapft* *mf* *f* *1*

f *3* *offen* *sf* *sf* *sf* *1*

39 *3* *5* *ff* *sf*

Mahler — Symphony No. 6 in A Minor

Sorn II in F.

6

1 40 *Stichtschleppen!*

f sf ff

2 41 *gestopft*

sf sf f

1 *offen*

pp cresc. fp mallo

2 *etwas Drängend.* 42

sf sf sf sf ff

Pesante. Von hier bis zum Schluss etwas Drängend. 43

ff ff ff p

1 44

fp ff

rit. mallo rit. a tempo (subito) 45

ff sempre ff

Mahler — Symphony No. 6 in A Minor

Sarav II in S.

II.

46 *Andante moderato.* 6 *Dial. I.* 7 *pp* 1

47 *rit.* 48 *a tempo* 1 1 49 1 *I. So.* 2. *p* 3.

50 *pp* 4. 5. 6. 7. 8.

51 *I. So.* 3 4 4 5. 6. *f*

52 *Nicht schleppen!* 1 *p* *sf* *f* *f* *p*

53 4 1 *f* *sf* *p* *sf* *p* *sf* *f* *sf*

54 *Nicht schleppen!* 1 *poco rit* *morendo all pp* 2

55 *I. So.* *a tempo* 1 2. 3. 4. 5. *p* 2. *zurückhaltend.*

Mahler — Symphony No. 6 in A Minor

Strm II in F.

Stricht eilen! **56** Misterioso. Stricht eilen!

pp *pp* *ppp*

57 *pp* *r. so.*

58 *pp* *5* *6.*

59 Etwas zurückhaltend.

malto cresc. *Stuessend.* *ritard.* *p* *f* *f*

a tempo *sempro ff* *Etwas drängend.* *sempro ff*

60 Stricht schleppen!

mf

Immer mit bewegter Empfindung. (auf- u. abwiegend)

pp *f* *f* *p* *pp*

61 Stricht schleppen!

ff *p* *mf* *mf* *mf*

62 Etwas drängend.

p *molto* *f* *mf*

allmählich wieder zurückhaltend. *malto rit.*

poco a poco dim. *p* *mf* *p* **5**

Mahler — Symphony No. 6 in A Minor

Spartan II in F.

III.
Scherzo.

Wuchtig.

Mahler — Symphony No. 6 in A Minor

Spart II in S.

Nicht mehr eilen!

dim. *1 poco rit.*

73 *Alträtterisch! (Wärklich langsamer)*
Gravissimo. (immer gleiche Achtel.) *ppp* *(Streich.)*

Nicht eilen! *(p. p.)* *(p. p. etc.)* *ppp*

74 *Tempo natürlich drängend.* *Tempo wieder angehalten.*
(„alträtterisch“) *Nicht eilen!*

ff *p* *p*

75 *Tempo natürlich drängend.*

Str. 1. 2.

76 *Rit.* *Wieder wie zuvor. Nicht eilen!*

Str. 1.

77 *Klar. 1.* *Str. 1. 2.*

78 *natürlich drängend* *Kritisch wieder wie zuvor, (alträtterisch.)*

Nicht eilen! *2* *1* *1* **79** *1*

Viol. 1. *2.* *3.* *Tromp. 1. 2.*

Nicht schleppen! *2*

Etwas drängend. **80** *Allmählich etwas mässiger.* *Str. 1. 2.*

3 *2.*

Mahler — Symphony No. 6 in A Minor

Sturm IV in E.

molto tenuto

molto rit.

gest.

offen

Tempo I. subito.

gest.

offen

Etwas zurückhaltend

Langsamer.

natürlich fließend

Sag.

Statt.

Schalltr. auf!

rit.

Wie das erste mal. (Wirklich langsamer.)

(stets ♩. ♩) Nicht eilen!

3. *sf* *f*

1 **81** *p* *p* *p* *sf*

f *sf* *p* *f* *p* *sf*

82 *f* *p* *f* *p* *sf*

2 **83** *sf* *sf* *sf* *p* *sf* *p* *sf* *p* *sf* *p*

84 *sf* *sf* *p* *sf* *p* *sf* *p* *sf* *p* *sf* *p*

dim. **85** *sf* *sf* *sf* *p* *sf* *p* *sf* *p*

2 **86** *sf* *sf* *sf* *p* *sf* *p* *sf* *p*

87 *sf* *sf* *sf* *p* *sf* *p* *sf* *p*

1 **88** *sf* *sf* *sf* *p* *sf* *p* *sf* *p*

Mahler — Symphony No. 6 in A Minor

12

Sturm II in G.

Sor. 1. **89** Nicht eilen!

Sor. 1. **90** Drängend *Sor. 5. 6. 8.*
Aden

Wieder wie zuvor. *Sor. 1. 5.*

Sor. 6. 8.

91 Nicht schleppen!

rit. *Wieder wie zu Anfang.* *rit.* Nicht eilen!

92 Drängend. *Solo.*

rit. Nicht eilen!

93 *Sor. 6. 8.* *Sor. 3.* *ppp*

Nicht schleppen! *rit.* **94** Stuessend. *2.*

Mahler — Symphony No. 6 in A Minor

Sorn IV in G.

4 **95** 1 Klar. Sag. 2. *Etwas zurückhaltend.*
mit Dämpfer.
sf

96 *Quora* 15 *meno mosso.*
(Fast langsam) 16.

gest. **97** *Tempo subito.*
ff *offen*

98 *gestapft*
ff sf 5 2
(Sorn. 3. 6 5 7.)

99 *offen*
ff p sf f sf p < sf p

100 *gest.* *Gehalten.*
ff p

dim. **101** *pp* 1 *Nicht eilen!* 1 1 1
f

102 4 1 4 06 1
3 dampf 5. 6 7 (06)

103 3 *Sag.*
mf *p*

gest. Nicht eilen!
mf p p 1 4

Mahler — Symphony No. 6 in A Minor

14

Sorn II m S.

IV.
Finale.

Allegro moderato.

1. 2. 3. 4. 5. 6. 7. 8.

dim. *pppp* *ff*

dim. *p* **104** *Etwas schleppend (d-d)* *5. I. S.* *pp*

f *p* *mf* *Solo* *Allmählich etwas fließender.* *fließend*

105 *Wieder schleppend.* *piu mosso.* *gestapft* *ff* *p*

zurückhaltend **106** *Schwer, Markato. (ungefähr listesso Tempo.)* *ppp* *pp*

Etwas fließender. *pp cresc.* *f* *ff* **107** *mit Dämpfer* *malis*

offen **108** *Allmählich zum nächsten Tempo steigern.* *sf* *p* *f* *ff* *(Schalter auf!)*

(offen) **109** *Allegro moderato.* *I. II. S.* *cresc.* *ff* *pp* *14* *15.* *16.*

Mahler — Symphony No. 6 in A Minor

Sorn II in G.

110 *Allegro energico.*

111

112

113 *Pesante.*

114

115

116

Schalle auf!

Nicht schleppen.

Mahler — Symphony No. 6 in A Minor

Sorn II in G.

117 *Sempre l'istesso Tempo. (fließend)* 7 ^{5. So.}

118

119 *Belebend.*

stufen

Schallen auf. 120 *Etwas zurückhaltend.*

rit 121 *Langsam. Schleppend. Wieder etwas fließender* ^{I. So.}

122 *Poco più mosso (aber nicht eilen)*

123 *Immer Soalbe ohne zu drängen*

124 *Sostenuto.* *1 Nicht eilen!*

125

Mahler — Symphony No. 6 in A Minor

Satz II in G.

126 *Gehalten.*

127

128

129 *Schaller. auf!* *rit.* *Wie eben vorher.* *(Immer Soziale.)* *a tempo*

5

130

131 *Im Tempo etwas beruhigend.* *poco rit.* *dim.*

132 *Schon langsamer.* *Nach etwas zurückhaltender.* 133 *Bereits $\frac{4}{4}$* *Tramp.*

Mahler — Symphony No. 6 in A Minor

Sporn II in F.

Etwas mehrtätiger. Alles mit roher Kraft.

134 Kräftig, aber etwas gemessen. (ganz unmerklich einhaltend)

135 Feurig. (Immer dasselbe Tempo.)

136

137 marcato hervortretend

Etwas drängend.

138

139 *tm* Hoch, etwas drängender.

139 Allmählich sich beruhigend. (immer 4/4)

Mahler — Symphony No. 6 in A Minor

Sturm II in G.

Noch mehr zurückhaltend.

140 *Pesante.* (d. etwas langsamer wie im letzten Takte d.)

141 *Nicht schleppen!*

Etwas drängend.

142 *Stets etwas drängend.*

Vormwärts!

143 *Wieder etwas zurückhaltend.*
(Immer Salbe)

offen Schaller auf!

144 *Etwas schleppend.*
poco marcato

Nicht eilen!

145

Mahler — Symphony No. 6 in A Minor

Storn II in G.

(soli) etwas hervortretend (fließend.) 2 146 Sixts 4/4

Ob. 147 Grazioso. (immer noch 4/4)

148 Straffer im Tempo, allmählich in Sialbe übergehen.

149 Pesante (aber Sialbe) Nicht schleppen! a tempo

150 Vorwärts!

150 1/2 Più mosso.

151 Unmerklich etwas drängendes.

152 8

153 Tempo I. (Allegro energico.)

154

Mahler — Symphony No. 6 in A Minor

Sopra II in F.

1 3 *ff sf sempre ff*

155 *sf*

4 156 *Schallkr. auf!* *ff p ff*

157 *sf ff sp molto ff*

158 *Schallkr. auf!* *f ff p*

p sp sim. pp f

p mf mf

159 *f ff mf ff*

Schallkr. auf! Extras drängend. *ff sf*

160 *sf sf sf sf sf sf* 3

Mahler — Symphony No. 6 in A Minor

Saen II in F.

Schalltr. auf! (rob)

161 Bewegter, (Saalbe) aber nicht eilen.

162

1

Bemühend.

163 Pesante.

164 gestapft

Etwas zurückhaltend.

gest.

165 Bedeutend langsamer.

(aber immer noch Saalbe.)

166 Immer langsames.

4

4

2

3

4

2

Schleppend.

gestapft

Bass-Klar.

Gustav Mahler
Symphony No. 6 in A Minor

Horn I in F.

I.

*Allegro energico, ma non troppo.
Heftig, aber markig.*

Viol.

1

2

5 (Horn. 1. 2. 3. 4.)

3

4

5

6

8

7

Stets das gleiche Temp. (tr.)

poco rit.

a tempo subito

8

Schwungvoll.

1

9

Gehalten.

a tempo

p

sf

p

2

f

cresc.

10

6

Mahler — Symphony No. 6 in A Minor

Horn I in F.

2

11 *ff* *mf* *ff* *Leit. lassen.* *poco rit.*

12 *a tempo* *molto cresc.* *cresc. ff* *p* *p* *cresc. ff*

13 *rit. Solo.* *a tempo rit.* *a tempo molto rit.* *mp* *p*

14 *Allmählich wieder zum I. Tempo übergehen.* *Tempo I. Tief* *Tempo I. gest. 1 2 3 4. gest. gestorft*

15 *offen.* *sf* *f* *cresc.* *ff*

16 *f* *ff* *ff*

17 *sf* *sf*

18 *Nicht eilern.* *ff* *p* *ff* *p* *ff* *p* *gest.*

19 *gest.* *ff* *ff* *ff* *p* *gest.* *6* *gest.* *mf*

20 *offen.* *p* *cresc.* *ff* *p* *molto*

Mahler — Symphony No. 6 in A Minor

Horn IV in F

21 *Allmählich etwas*

sf *p*
mit Dämpfer gehalten.

Nicht eilen!

22 *Sehr ruhig. Grazioso.* 23 24 5 *mit Dämpfer.*

8 (Hr. 1. Solo) (Bass-Klar.) *p*

zurückhaltend *gest.* *Tempo subito* *Sehr energisch!* *offen.*

25 *p*

1 3 1

26 *Nicht eilen.*

27

Immer streng im Takt.

p *cresc.* *f*

28 *ff* *ff* *sf*

29 8 *ff* *ff* 2 30 *ff*

1 31 6

Mahler — Symphony No. 6 in A Minor

Horn IV F.

4

32

ff *p* *ff* *ff* *f*

2 1

1 33. 8 34. 8
(K. 1. 2. 3. 4.)

p *mf dim. p* *ff* *pp* *Sostenuto.*

35 *Unmerklich drängend.* *p cresc.* *f* *sf* *f*

a tempo *ten.* *ten.* *ten.* *Nachlassend.* *rit.* 36 *a tempo* 1

p *ff* *p* *ff* *f* *sf* *sf dim.* *pp*

rit. ... 1 ... *a tempo* *molto rit.* *a tempo, aber gemessener.*

3 37 *Sub mosso. (subito)*
(Wie müde und erschöpft)
Quasi Tempo I, ganz ruhig belebt.

1 1

38 *gest.* *mf.* *1* *offen.* *f* *f*

39 3

Mahler — Symphony No. 6 in A Minor

Horn I in F.

40 *Nicht schleppen.* 1

41 3 (offen) *pp*

cresc. *ppmolto sf* *sf*

42 2 *Es was drängend.* *sf* *ff* *pesante.*

Von hier bis zum Schluss etwas drängend. *ff* *sf*

43 3 *ff*

44 2 *ff* *pp sf*

rit. *molto rit* *a tempo subito* 45 *ff*

sempre ff *ff*

Mahler — Symphony No. 6 in A Minor

6

Horn I in F

II.

Andante moderato. [46] 11 [47] 7 rit. [48] *a tempo* 1

9 6

1 [49] 6 [50] 14 [51] 4 1. Hr. *f*

8 [52] 3

1 1. Hr. *p* 4

6. 8. Hr. [53] *sf*

[54] *Nicht schleppend!* 1 *poco rit.*
morendo al pp 2

[55] *a tempo* 1 [56] *Misterioso.* [57] 13

14 9

[58] 4 1. Hr.

Mahler — Symphony No. 6 in A Minor

Horn II in F

59

Etwas zurückhaltend. Fließend. 2.H. H.

Etwas drängend.

60

Immer mit bewegter Empfindung. (auf u. ab wogend.)

61

Nicht schleppen.

Nicht schleppen.

Etwas drängen 62

allmählich wieder zurückhaltend.

molto rit.

(mit Dämpfer) Langsam.

Horn IV in F.

III.

Scherzo.

Wuchtig. *Hr. 1.2.* *Hr. 1.2.6.*

1

63

64

65

66

67

68 Nicht eilern!

69

70 (offen.)

71

mf *sf* *sp* *p* *pp* *ff*

Hr. 6.

Mahler — Symphony No. 6 in A Minor

Korner II in F.

Forle *molto tenuto.* *molto riten.*

Noch etwas langsamer. *gest.*

offer. *Tempo I. subito.*

gest. *riten.*

Etwas zurückhaltend. *Langsamer.*

natürlich fließend. *Flott.* *Schalltr. auf!*

Wie das erste mal. *(Merkl. langsamer.)*

Horn Vinf.

Nicht eilen! (stets ♩-♩)

Hr. 1. **1** **1** *Hr. I.* **89** *Nicht eilen.* **1**

1 *Hr. 1.* **90** *Drängend.*

Wieder wie zuvor. **1** *Hr.*

Hr. 2.4.6.8. **91**

Nicht schleppen. *rit.* *Wieder wie zu Anfang.* **1** **1**

1 **1** *Nicht eilen.* **92** *Hr. 1.3.*

Drängend. *1.2.* **2** *rit. 2.2.4.* *Wieder wie zu Anfang.* **1** *Nicht eilen.* **1**

Hr. 6.8. **93** *Hr. 1.*

Nicht schleppen. Viol. **1**

94 *Fließend.* **2** **4**

Mahler — Symphony No. 6 in A Minor

12

Horn I in F.

95 2 *Etwas zurückhaltend.* 96 *Ancora meno mosso. (Fast langsam.)* 3 *gest.*

(R. 2.4.) 2 6.8.b

97 *Tempo I. subito.* 1

pp *p* *pp* *sf* *ff*

offeru. *ff* *sf* *sf* *sf*

98 *gest.* 4 5

f *sf* *ff*

offeru. 99 1 *riten.*

f *p sempre* *p*

100 *gest.* *Gehalten.*

ff *pp*

offeru. *p* *dim.*

101 1 1 1

f *pp*

102 4 3 1 4 1 3 4 103 2

1 2 1 1 2 4

IV.

Finale.

Allegro moderato.

8 *ff* *dim.* *p* 3

104 *Stoos schleppend. (♩=♩)* *p* *f* 1

14 **105** *Wieder schleppend.* *f* *p* 1.2. Tromp.

Piu mosso. *zurückhaltend.* **106** *Schwer, markata* **107** 17

ff *p* 1 16

108 1.2. Horn. *Allmählich zum nächsten Tempo steigern.* *f* 3

4. 6. Horn. *ff* *p* *ff* *Schalltr. auf!*

(*offen.*) **109** *Allegro molto.* 1.2. *Noch ein wenig im*

ff *pp* 9

gest. *Tempo steigern bis*

p *cresc.* *p* *cresc.* *ff*

110 *Allegro energico.* *offen.* *ff* 1

111 7

Mahler — Symphony No. 6 in A Minor

Horn II in F

14

112

113 *Resante.*

114

115

116

Schalttr. auf!

Nicht schleppern!

Sempre listoso tempo.

117 *(Riesend.)* *ritom.*

118

p cresc.

Horn V in F

119 *Belebend.*
p — *f* — *ff* 3 *sempre ff*

Schalltr. auf! 120 *Schalltr. auf!*
ff — *ppp*

121 *Langsam. Schleppend.* 122 *Poco più mosso.* 123 *Immer Halbe, ohne zu drängen.*
19 13 12

124 *Postenuto*
ff — *p* — *f* — *p* — *ff* — *p*

125
Gehalten *ff* — *p* — *ff* — *ff* — *ff molto* — *ff* — *ff*

126 1

127
p cresc. — *ff* — *f* —

f — *cresc.* — *f*

ff — *p* — *f*

128 *Schalltr. auf!*
rit.
f — *f* — *f* — *ff* — *ff* — *ff*

129 *a tempo. Wie eben vorher. (Immer Halbe.)* 5
1 *ff* —

Mahler — Symphony No. 6 in A Minor

Horn I in F.

Horn I in F.

1-4 Hörn. *Etwas drängend.*

138 *Noch etwas drängender.* **139**

Allmählich sich beruhigend. (immer 4/4)

Noch mehr zurückhalten. rit. **140** *Pesante. (etwas langsamer)*

mit im letzten Takte d)

141 *Nicht schleppen!* *Etwas drängend.*

142 *Stets etwas drängend.* *Vorwärts!*

143 *Wieder etwas zurückhaltend. (Immer Halbe)*

mit Dämpfer. **144** *Etwas schleppend.*

145

Mahler — Symphony No. 6 in A Minor

18

Horn II in F.

146

Stets $\frac{4}{4}$

147

Gracioso.
(immer noch $\frac{4}{4}$)

148

Stärker im Tempo, allmählich in Halbe übergehen.

Mahler — Symphony No. 6 in A Minor

Horn IV F.

ff sf *sempre ff* 3

155 *sf* 156 *Schalltr. auf!* *fff*

157 *p* *sf*

157 *ff* *fp molto* 3

158 *Schalltr. auf!* *fff* *p* *fp*

sempre p *p* *sf* *p*

159 *p* 1

mf *ff*

Schalltr. auf! *fff* *f* *sf* *sf* *sf* *Etwas drängend.*

160 *sf* 3

Mahler — Symphony No. 6 in A Minor

20

Horn in F.

Schalltr. auf!
(*rit.*)

ff
Drängend.

f → *p* *ff* *f* → *ff*

161 *Bewegter. (Halbe) aber nicht eilen.*

162 *ff* → *p*

p *ff* *ff*

sempr. ff **163** *Pesante.*

dim. *p* → *p* *poco* *a poco* *cresc.*

164 *(gestopft)*

ff *ff* → *pp*

Etwas zurückhaltend.

dim. *ppp* *morendo*

offen *p* → *pp*

165 *Bedeutend langsamer.* *1. 2. 3. 4.*

riterr. *p espr.*

166 *Immer langsamer.*

6 *Noch einmal so langsam.* *Schleppend.* *(-) gest.*

2. *Bass-Clar.* *p espr.* *ff* → *p*

Gustav Mahler
Symphony No. 6 in A Minor

Horn VI in F.

I.

*Allegro energico, ma non troppo.
Heftig, aber markig.*

4 5 sf > p sf > p sf

2 2 5 Nr. 1. 2. 3. 4. 4 5 sf

4 12 5 sf p

2 2 6 8 7 Stets das gleiche Tempo. (Horn I.) poco rit.

8 4 2

7 1 a tempo subito 8 Eckenung voll. Behalten. sf > p p < sf >

9 a tempo p < sf > mf > p sf # sf p f p sf p sf > p

10 7 11 1 1 1 Zeit lassen. poco rit. p mf sf

12 a tempo 1 1 rit. mf dim. p

13 a tempo rit. a tempo marcato molto rit. Nr. I. Tempo I. Tempo I. Tempo I. mf dim. 1 1 p 2 5 3

Mahler — Symphony No. 6 in A Minor

2

Horn II in F

gestopft 5 gest. + + 15 *offen.*

16

17 1 1 1

Nicht eilen! 18 *gest.*

unarco gest. 1 *offen* 1

19 *gest.*

offen. *resc.*

20 1 2 1

molto

Mahler — Symphony No. 6 in A Minor

Korn III. F.

21 *mit Dämpfer.* *allmählich etwas gehaltener.* *nicht eilen!*

mit Dämpfer.

23 *Sehr ruhig.* *Gravoso. (Dr. 1. solo.)* *(Bassklar.)*

mit Dämpfer.

24 *zurückhaltend.* *gest.* *Tempo I. subito.*

25 *Sehr energisch!* *offen.*

gest. *offen*

26 *Nicht eilen!*

27 *Immer streng im Takt.*

28 *ff* *ff* *ff* *ff*

29 *ff* *ff* *ff* *ff*

Dr. 1. 3. *9.* *10.* *11.* *2* 30

31 *ff* *f* *f* *ff* *p*

Mahler — Symphony No. 6 in A Minor

Korn III in F.

32 sf sf sf 1

sf p sf p sf p sf p *mesf. dirr.*

33 1 8 34 Nr. 1. 2. 3. 4. 35 *Unerklich drängend.* sf pp 8 52. ob. 1.

Es tenuto. p *cresc.* f sf sf p sf p sf *atempo* *ten.* *ten.*

ten. *d'achlassend.* *rit.* 36 *atempo*

rit. p pp *atempo* *moltorit.* pp *atempo, aber gemessener.* 1

37 *Più mosso subito!* *Wie müten d dreinfahren.* sf sf sf sf sf sf sf sf

(Quasi Tempo I, ganz wenig belebt.)

38 *gest.* sf mf

immer gest. 1

3 3 *offen.* 39 3

Mahler — Symphony No. 6 in A Minor

Horn III F.

Nicht schleppen!

offen.

etwas drängend.

Parante. Schluss etwas drängend.

rit.

molto rit.

al tempo (subito)

sempre ff

Korn VI in F.

II.

Andante moderato.

9 46 11 47 *rit.* 48 *atempo* 1 1 49 6

50 14 51 4 *Kr. 1.*

2. 3. 4. Kr. 1. *1. 3. Kr.* 1.

52 2 1 2 2 3

53 *f* *dim.* *p* *sf*

54 *p* *p* *poco rit.*

55 *atempo* *Kr. 1.* 3 4 5 *p* *pp*

56 *Misterioso. Nicht eilen!* 1 1 *pp*

57 1 10 58 4 *Kr. 1.*

Mahler — Symphony No. 6 in A Minor

Horn II in F

6. 7. 8.

59

Strom zurückhaltend, molto cresc. *Fließend.*

sf *p*

rit. *f cresc.* *sf* *a tempo* *sempre sf*

Strom drängend.

sempre sf

60

nicht schleppen! *mf* *ppp* *f* *Immer mit be-*

regter Empfindung. (aufw. abrogend.)

f *ppp*

61 *nicht schleppen!* *sf* *mf* *sf* *nicht schleppen!*

Strom drängend. 62

mf *heit lassen.* *Adlo rit.* *Langsam.*

8. 9. 1 4

mf *p*

Kornett in F

III.

Scherzo.

Müchtig.

Kor 1. 2.

1 2. 3. 4.

63 6 64 9 86os. 10. 65

66 5

67 9 68 *Nicht eilen!*

69 4

70 *gest. trenn*

trän *offen.*

71

72 *Plottes Tempo.* *Nicht mehr eilen!*

dim.

Clarinet II in F

*Alträterisch. (merklich langsamer.)
Gravioso. (immer gleiches Tempo.)*

poco rit. Ob. 4. **73**

viol. *nicht eilen!*

viol. *(♩-♩)* *(♩-♩ etc.)* **74** *Temporärlich drängend.*

Temporär wieder angehalten, (alträterisch.) *nicht eilen!* *f* *Dr. 1. 2.*

75 *Temporärlich drängend. rit. Wieder wie zuvor.*

nicht eilen! (Mar. 1.) *(Fag. 1.)* *Dr. 1. 2.* **77** *Dr. 1. 2. 3. 4.*

natürlich drängend **78** *Störalich wieder wie zuvor, (alträterisch.)* *nicht eilen!* *viol.*

79 *Dr. 1. 2.*

nicht schleppen! *f* *Gitaras drängend.*

sf *mf* *jo* **80** *Altmählich etwas mässigend.* *Dr. 1. 2.*

Mahler — Symphony No. 6 in A Minor

Korn II in F.

Sotto. *molto tenuto* *molto riten.*

81 *Nicht etwas langsamer.* *6 gest.*

offen, **82** *Tempo I. subito.*

83

Dr. 6. **84** *Pitenuito.*

etwas zurückhaltend. *dim.* *Langsamer.*

85 *natürlich fließend.*

86 *3 5 uq.*

87 *Schalltr. auf.* *Flott.* *Pitenuito.*

88 *Wie das erstmal.* *(merklich langsamer.)* *(stets d = p)* *Dr. 1.* *Nicht eilen!* **89** *Nicht eilen!*

1 *Krn. 1.*

90 *Strängend.*
Oben. *Wieder wie zuvor.*
Krn. 1. 3.

sf *p* *f*

91 *p* *sf* *p* *sf*

Viol. *Wieder wie zu Anfang.* *Nicht eilen!*

92 *f* *f* *Strängend.*

rit. 1 *Wieder wie zu Anfang.* *Viol. 2.* *Nicht eilen!*
Krn. 2 4.

93 *pp* *pp* *Krn. 1.*

Krn. 5. *Nicht schlappen!*
Viol. *Viol.*

94 *Fließend.*
f *sf*

Mahler — Symphony No. 6 in A Minor

12

Horn III F.

mit Dämpfer.
Etwas zurückhaltend.

95

Clar. *sf* *ff*

adagio meno mosso.
offen (Fast langsam.)

11 Ob. I. *p* *pp*

Tempo I. subito.

gest. *sf* *ff*

p *sf* *ff*

gest. *sf* *p*

gest. *sf* *p*

p *sf* *pp*

sf *p*

Ob. I. *sf* *mf*

gest. *mf* *p*

Nicht eilen!

IV. Finale.

Allegro moderato.

Mahler — Symphony No. 6 in A Minor

14

Horn II in F

112

112

113

Pesante.

114

sempr. p

f

f

115

116

Schalltr. auf!

117

Sempre listesso.
tempo. (flüssend.)

118

9 *10*

p *fp* *f* *mf* *ff* *p* *f* *pp* *pppp* *resc.*

119

Belebend

offen

mf *molto ff*

Mahler — Symphony No. 6 in A Minor

Horn II in F

Schalltr. auf! **120**

121 *Langsam. Schleppend. (Langsame Halbe.)*

Doc più mosso. (abernicht eilen.) **122** **123** *(Immer Halb. o herzu drängen.)*

124 *Sostenuto.*

125

Gehaltem. **126**

127

cresc. **128**

Schalltr. auf! **129**

rit. **129** *a tempo. Wie eben vorher. (Immer Halb.)*

Mahler — Symphony No. 6 in A Minor

Horn VI in F

Sosauneff: *Sag.* $\frac{1}{2}$ $\frac{4}{4}$ b **130**

sf cresc. molto

131 *Im Tempo etwas beruhigend.*

132 *Schon langsamer.* *Stocheas zu rückhaltender.* **133** *Bereits $\frac{4}{4}$*

Etwas mchtiger. Alles mit roher Kraft.

gestopft.

offen

134 *Kräftig, aber etwas gemessen. (ganz unmerklich einhalten.)*

135 *Feurig. (Immer dasselbe Tempo.)*

136 **137** *Or. 1. 2. 3. 4.*

Mahler — Symphony No. 6 in A Minor

Korn II in F

etwas drängend. 138

Noch etwas drängender. 139 *Allmählich beruhigend. (immer $\frac{4}{4}$)*

Noch mehr zurückhaltend. *dimm.* 140

rit. 141 *Resante. (etwas langsamer wie im letzten Takt die d)*

141 *Nicht schleppen.*

etwas drängend.

142 *Stets etwas drängend.*

Vormwärts!

sempre ff *Vormwärts!*

143 *Wieder etwas zurückhaltend (immer Halb.)* *mit Dämpfer.*

Mahler — Symphony No. 6 in A Minor

Horn VI in F.

144 *Stromas schleppend.*
offen. poco marc.

145 11 146 14 147 *Gravioso.*

148 *Straffer im Tempo, allmählich im Halb-*
Halbe. (nicht eilen!) *Gesamte. (aber Halbe) a tempo nicht schleppen.*

150 *Vorwärts!* *Piu mosso.*

151 *Unerklich noch drängen der.*

152 8 153 *Tempo I.*

(*Allegro energico.*)

154

Mahler — Symphony No. 6 in A Minor

Horn II in F

Horn VII in F

Schalltr. auf!
(roh) *Drängend.*

161 *Bewegter, (Halbe) aber nicht eilern*

162 *sempr. sf*

p cresc. sf

sf dim. p ff p ff p

Beruhigend. **163** *Pesante.*

164 *gestopft* *etwas zurückhaltend.*

p ppp **165** *bedeutend langsamer.*

(aber immer noch Halbe.) **166** *Immer langsamer.*

ppp espr. *Noch einmal so langsam. Schleppend.* *(= D) gest.*

Gustav Mahler
Symphony No. 6 in A Minor

Horn III in F.

I.

*Allegro energico, ma non troppo.
Leftig, aber markig.*

1

2

3

4

5

6

7

8

9

10

Horn. 1.2.3.4

Horn. 1.2.4.5.

Stets das gleiche Tempo poco rit. ... subito

Sohnungvoll.

atempo

Gehalten.

Mahler — Symphony No. 6 in A Minor

2

Horn VII in F

Zeit

lassen. *ff* *mf* *a tempo* *cresc.*

p *ff* *poco rit.* *molto cresc.* *a tempo* *cresc.*

p *a tempo* *cresc.* *ff* *rit.* *a tempo* *rit.*

a tempo *molto rit.* *Allmählich wieder zum 1. Tempo I. übergehen.* *Tempo I.* *Viol.*

Tempo I. *Str. 2.4.6.8* *Str. 1.2.3.4* *gest. +* *gest. +*

15 *offen* *f* *cresc.* *ff*

16 *fff* *fff* *ff*

17 *Nicht eilen.* *mf* *f* *p* *ff* *p*

18 *mf* *gest.* *ff* *gest.* *immer gest.* *ff*

19 *gest.* *p* *mf*

p

Horn VII in F

offen 20 2

gest. *p* *resc.* *ff* *p* *molto* *ff* *p*

21 *Allmählich etwas gehaltener. mit Dämpfer. Nicht eilen.*

mf *sf* *ff* *p*

22 *Sehr ruhig. Graziosa.* 23 *(Nr. 1. solo)* 24 *(Mass-Klar.)*

mit Dämpfer: *zurückhaltend* *gest.* *Tempo I. subito.*

p *sf* *morendo* *pp*

25 *Sehr energisch!* 26 *Nicht eilen.*

offen *f* *p* *sf* *p* *p* *offen*

Immer streng im Takt.

p *resc.* *f* *ff*

27 28 29 30 31

Nr. 1. 3. *f* *9.* *10.* *ff* *ff*

Mahler — Symphony No. 6 in A Minor

4

Horn III in F.

32 *ff* *p* *af* *af* *ff* *ff* *p* *ff* *p*

33 *ff* *pp* *8* *8* *50. Ob.* *1.* *2.*

34 *(20r. 1. 2. 3. 4.)* *35* *Unmerklich drängend.*

Postenuto. *a tempo* *ten.*

ten. *ten.* *Nachlassend.* *rit.* *dem.*

36 *atempo* *1* *rit.* *a tempo* *molto rit.* *a tempo, aber*

gemessen. *p* *pp* *pp*

37 *Piu mosso subito. (Wie wütend dreinfahren)* *ff* *(Quasi Tempo I, ganz wenig belebt.)* *ff*

38 *gest.*

offen *f* *f* *f*

39 *3*

Horn VII in F.

2

40 *Nicht schleppen!*

41 *Etwas drängend.* 42 *Pesante.*

Von hier bis zum Schluss etwas drängend.

43 *Fromp*

44 *rit. molto rit.*

a tempo (subito) 45 *sempre ff*

Detailed description of the musical score: The score is for Horn VII in F, spanning measures 40 to 45. It is written on ten staves. Measure 40 begins with a dynamic of *ff* and a tempo marking of *2*. The instruction *Nicht schleppen!* (Do not drag!) is written above the staff. Measure 41 starts with *ff* and includes the instruction *Etwas drängend.* (Somewhat pushing). Measure 42 is marked *Pesante.* (Heavy). Measure 43 features a dynamic of *ff* and the instruction *Fromp* (Pomp). Measure 44 includes a dynamic of *ff* and a tempo marking of *2*. The instruction *rit.* (ritardando) is written above the staff, followed by *molto rit.* (molto ritardando). Measure 45 begins with a dynamic of *ff* and the instruction *a tempo (subito)* (at tempo, suddenly). The instruction *sempre ff* (always fortissimo) is written below the staff. The score concludes with a final measure on the tenth staff.

Mahler — Symphony No. 6 in A Minor

6

Horn VII in F.

II.

Andante moderato. 46 47 *rit.* 48 *a tempo* 1

49 50 51 *Hr. I.*

52 1

Hr. I. 53 *Hr. 6. 8.* *f*

f *sf* *p* *sf* *f* *sf* *p*

54 *Nicht schleppen!* *poco rit.* *morendo pp*

55 *a tempo* *Nicht eilen.* 56 *Misterioso.* 57 58

59 *2. 4. 6. 8.* *Etwas zurückhaltend.* *Fließend.*

rit. *a tempo* *f* *pp*

Horn VII. in F.

Etwas drängend.

ff *sempre ff*

60

Immer mit bewegter Empfindung. (auf- und abwiegend)

pp *f* *f* *p* *p*

61

Nicht schleppen!

p *pp* *ff* *p* *mf*

Nicht schleppen.

2

Etwas drängend.

sf *ff* *mf* *p* *molto*

62

11

f *mf* *poco a poco dim.* *p*

III.

Scherzo.

Wuchtig.

Horn 8.

mf *fp* *fp*

63

1

f

64

9

p *sf* *p* *sf* *p* *sf* *p* *sf* *pp*

65

66

p

67

68

Nicht eilen.

No. 6

Mahler — Symphony No. 6 in A Minor

Horn III in F.

1. Hr.

69

70 *offen*

71

72 *Flottes Tempo.* *Nicht mehr eilen!*

73 *Allträterisch. (Merktlich langsamer)*
Gravioso. (Immer gleiche Stehle.)

Viol. *Nicht eilen!*

74 *Tempo natürlich drängend. Tempo wieder angehalten. (allträterisch)*

75 *Tempo natürlich drängend.* 76 *rit. Wieder wie zuvor:*

77 *Nicht eilen! (Klar. 1. Fag. 1.)*

Horn VIII in F.

№. 1.2.3.4. *naturlich drängend* **78** *Viol.* *Plötzlich nieder wie zuvor; (altväterisch)*

Nicht eilen! **79** *Fromp. 1.2.3.* *№. 3.4.5.6* *Nicht schloppen!*

F. *Vi.* *Viol.* *Etwas drängend.* *№. 1.2.3.4.*

80 *Allmählich etwas mässiger.* *№. 1.2.*

Fortissimo *molto tenuto* *Molto riton.* *Noch*

81 *etwas langsamer.* *6* *(offen)*

82 *Tempo I. subito.* *dim.*

83 *gest.*

gest. *2* *offen* **84** *Riton.*

1 *Etwas zurückhaltend.* *3* *Langsamer.* **85** *naturlich fliessend.*

Mahler — Symphony No. 6 in A Minor

Horn VII in F

86 *3^{te} ag.*

87 *Schalltr. auf!*
ff Flott.

88 *Wie das erste mal.*
(Merktlich langsamer.)
rit.
dim.

89 *Nicht eilen!*
rit.
(stets d. d.)

90 *Drängend.*
ff
Ob. Nr. 1.

Wieder wie zu vor.
Nr. 5. 6. 8.
Nr. 1. 3.

Nr. 6. 8.
Nr. 2. 4. 6. 8.
f

91 *Nicht schleppen.*
ff
sf cresc.
sf

rit.
Wieder wie zu Anfang.
1
Nicht eilen!
Nr. 2. 4.
Nr. 6. 8.

92 *Drängend.*
2
rit.
Wieder wie zu Anfang.
Nr. 2. 4.

93 *Nicht eilen!*
1
1
Nr. 6. 8.

Mahler — Symphony No. 6 in A Minor

Horn VII in F.

20. 1. 3.

Nicht schleppen. *Fließend.* *gest.* *Tempo I. subito.* *ritenuto* *Schalten.* *dim.* *Nicht eilen.*

94 95 96 97 98 99 100 101 102 103

Vol. *f* *sf* *ff* *pp*

1 2 3 4 5

Stets zurückhaltend. *ancora meno mosso. (Fast langsam.)*

gest. *offen*

pp *f* *pp* *f* *pp*

1 1 1 1 2 1 1 2 4

1 2 1 1 2 4

Horn VII in F.

IV.

Finale.

Allegro moderato.

ff *dim.* *p* *3*

104 *Etwas schleppend.* **105 *Nr. 1. 2. 3.* *Piu mosso.* *rit.***

brutal *Piu mosso.* *rit.* **106** *Markato Scherzo.* **107**

Nr. 1. *ff* *p* **108** *Allmählich zum nächsten Tempo* *Nr. 1. 2.*

steigern. *Nr. 1. 2.* *Schalltr. auf!* *ff* *pp*

109 *Allegro moderato.* *Nr. 1.* *Noch ein wenig im Tempo steigern bis -* *gest.* *p cresc.* *p cresc.*

110 *Allegro energico.* *offen* *ff*

111

ff *ff* *ff*

+ *3* *ff* *ff* *ff*

Mahler — Symphony No. 6 in A Minor

Horn VII in F

Mahler — Symphony No. 6 in A Minor

Horn VII in F

Schalltr. auf!
rit. 129 *Wie eben vorher. (Immer Halbe)*
a tempo

130

sempre f

131 *Im Tempo etwas beruhigend.*

poco rit. 132 *Schon langsamer.* 1 *Noch etwas zurückhaltender.*

133 *Bereits 4/4* *Etwas nuichtiger, alles mit roher Kraft.*

gestopft *offen*

134 *Kräftig, aber etwas gemessen (ganz unmerklich anhaltend)*

2

11

Horn VIII in F.

135 *Feurig. (Immer dasselbe Tempo.)* **136** *gest.*

137 *1. 2. 3. 4. 20.* *Etwas drängend.*

138 *3* *Noch etwas drängender.* **139**

Allmählich sich beruhigend. (immer 4/4)
offen portamento

Noch mehr zurückh. *rit.*

140 *Pesante. (♩ etwas langsamer wie im letzten Takte)*

141 *Nicht schleppen.*

Etwas drängend.

142 *Stets etwas drängend.* *Vorwärts.*

143 *Wieder etwas zurückhaltend. (Immer Halbe) gestopft mit Dämpfern.*

Horn III in F.

144 (♩ = ♩) *Etwas schleppend.*

145 146 *Stets 4/4*

Horn 1. 147 *Gracioso. (immer noch 4/4)*

148 *Straffer im Tempo, allmählich in Halbe übergehen. (Halbe.)* (nicht eilen!) 149 *Pesante. (aber Halbe.)*

atempo Nicht schleppen.

150 *Vormärts.*

Piu mosso. 150 1/2

Unmerklich 151 *noch etwas*

drängenden:

152

Mahler — Symphony No. 6 in A Minor

Horn VII in F.

153 *Tempo I. (Allegro energico)*

154

155

156 *Schalltr. auf!*

157

158

159

160 *Schalltr. auf!*

sempre ff

Schalltr. auf!

Etwas drängend.

Schalltr. auf!

Horn VII in F.

(roh)

Trägend.

161 *Bewegter, (Halbe) aber nicht eilen.*

162

163 *Beruhigend.* *sempre ff* *Pesante.*

dim. *p* *pp* *ppcc* - - *a* - *ppcc* - *cresc.*

164 *gestopft*

pp *pp* *dim.*

Etwas zurückhaltend.

ppp *morendo* *pp* *pp* *ppcc rit.*

165 *Bedeutend langsamer.* *offen*

ppp *pp* *pp* *ppcc*

166 *Immer langsamer.*

ppp *pp* *pp* *ppcc*

Nocheinmal so langsam. *Schleppend* *(-b) gest.*

ppp *pp* *pp* *ppcc*

1

Gustav Mahler
Symphony No. 6 in A Minor
Horn VIII in F.

*Allegro energico, ma non troppo.
Heftig, aber markig.*

I.

1 3 2

2 5 4 3

4 7 3 5

2 2 6 8 7 *Seitens der gleiche Tempo poco rit. --*

8 *attempo subito. Schwungvoll.* *Gehalten. 9 attempo*

10 7 11 1

12 *Zeit lassen, poco rit. attempo*

13 *rit. attempo rit. attempo*

morendo rit. Allmählich wieder zum I. Tempo übergehen 1. Tempo I. 2. Tempo I.

2 3 *viol.* 14 3

Mahler — Symphony No. 6 in A Minor

Horn VIII.

2

gest. 5 gest. + gest. 15 **offen**

3 **16**

17 6 *Sicht eilen!*

18 1 gest. 1 gest.

1 *offen* 6 **19** 9 **20** *Tempo I.* tr tr

2 (*offen*) 1 **21** *Allmählich etwas gehaltener.*

mit Ventilator **22** *Sehr ruhig*
Grave

23 9 **24** 5 *mit Ventilator*

(Horn I. solo.) *(Bass-kl.)* *mit Ventilator zurückhaltend.* *Tempo I. subito.* **25** *Sehr energisch!* *offen*

5 *offen* 2

Mahler — Symphony No. 6 in A Minor

Horn VIII.

26 Nicht eilen!

4 *ff* 1 7 1

27 Immer streng im Takte.

7 *f* *p* *cresc.* 7 2

28 29

7 *ff* 7 *sf* 7 *ff* 7 *ff*

8 Nr. I.M. 30

8 *sf* *sf* 2 30

31

sf *ff* *ff* 1 31 1

1 2

1 *f* *ff* *p* 2 *ff* *ff*

32

7 7 7 7 7 7 *sf* 1

1

1 *ff* *p* *sf* *p* *sf* *dim.* *sf*

1 33 8

1 *sf* *dim.* *p* *ff* *p* 8

34 35 Unmerklich drängend.

8 *sf* 8 *sf.*

Mahler — Symphony No. 6 in A Minor

Horn VIII.

4

Subtenuato *α tempo* ⁽ⁿ⁾ *ten.* ⁽ⁿ⁾ *ten.*

pp cresc. *f* *sf* *sf* *p* *ff* *p* *ff*

⁽ⁿ⁾ *ten.* *Nachlassend.* *rit.* *α tempo*

f *sf* *sf* 1 36 *f*

rit. *α tempo* *molto rit.* *α tempo, aber gemessener.*

1 3 2

pp *pp* 1

37 *Subito mosso subito. (Quasi Tempo I., ganz wenig belebt)*
(Wie wütend dreinfahren.)

ff *sf* *ff* *sf*

38 *gest.*

ff *mf*

1 *immer gestopft.* 1 3

offen 39 3

ff *sf* *sf* 5 1

ff *f* *ff*

40 1 *Nicht schleppen!* 1

ff *sf* *ff* *sf*

Mahler — Symphony No. 6 in A Minor

Horn VIII.

Mahler — Symphony No. 6 in A Minor

Horn VIII.

6

II.

Andolante moderato. [46] 11 [47] 7 rit. [48] *al tempo* 1

9 6

1 [49] 6 [50] 14 [51] 4 *Tr. I.*

Nicht schleppen! *Trapp. I. (in 3)*

1

[52] 2 1

Tr. I. 3

[53] *dim.* *sf* *p*

[54] *ppp rit.* [55] *al tempo* *Tr. I.* 5 1

Zurückhaltend. 1 [56] *Misterioso.* 2 7

Horn VIII.

Fr. 21. 57 Fließend. 10 58 9

59 Nr. II. II. H. Etwas zurückhaltend. Fließend

rit. ————— a tempo
f cresc. ————— ff sempre ff

Etwas dringend. sempre ff

60 Nicht schleppen!

Immer mit bewegter Empfindung. (auf- & abwiegend)

61 Nicht schleppen!

Nicht schleppen!

Etwas dringend. Allmählich wieder zurückhaltend

molto rit. 1 Langsam.

Mahler — Symphony No. 6 in A Minor

Horn VIII.

III.

Scherzo.

Wuchtig. 6 63 6 64 9

f sf

ff I. 65

(offen) f p sf p sf sf sf p

66 5 67 9 68 *Nicht eilen!*

p *ff II.*

ff III. 1 69

sf ff

70 *geot. tr. # tr. #* 71

ff divi. p sf ff sf ff

72 *Fluttes Tempo*

p sf p sf p sf 3

Nicht mehr eilen! 73

dim. p/p *Altväterisch. (Viellich langsamer)*

1 *Grazioso (Immergleiche Achtel)*

1 *ob I.* 1 1

*1 2 *mol.** *Nicht eilen!*

Horn VIII.

(♩ = ♩) (♩ = ♩ etc.) 74 *Tempo natürlich drängend.*

Tempo wieder angehalten. („altväterisch“) Nicht eilen! 2 *Al. I. I.*

75 *Tempo natürlich drängend. Rit. Wieder wie zuvor.*

Nicht eilen! 2 *Al. I. II.* 77

Al. III. E. *natürlich drängend. Plötzlich wieder wie zuvor. (altväterisch)*

Nicht eilen! Viol.

Al. II. Viol. *Nicht schleppen! 2* *etwas drängend*

Al. III. F. II. *Al. II. III. E.*

80 *Allmählich etwas massiger. forte molto tenuto*

Molto riten *1* *Noch etwas langsamer.* 81 *6*

Mahler — Symphony No. 6 in A Minor

Hor. VIII.

(*offen*)

82 *Tempo I. subito.*

83 10

84 *Rit.*

Strovo zurückhaltend. dim. ————— Langsamer

85 *natürlich fließend.*

86 2 6 3 *Fig.*

87 *Flott. Schalltr. auf!*

ff dim. ————— p

Wieder das erste mal. rit. (wirklich langsamer)

(stato ds d) Nicht eilen!

88 *tr. I.*

89 *Nicht eilen!*

tr. I.

90 *Drängend*

f ff subito

Mahler — Symphony No. 6 in A Minor

Horn III.

Wieder wie zuvor
Horn III. *sf*

rit. *Viol.*

91 *Nicht schleppen!* *ff*

Wieder wie zu Anfang. *Nicht eilen!*

92 *f*

Dringend 3 *rit.* *Wieder wie zu Anfang*

Nicht eilen! 93 *pp*

Horn III. 1. Horn II. *f*

Nicht schleppen! *Viol.* 94 *fließend* *f* *sf*

95 *f* *sf*

Mahler — Symphony No. 6 in A Minor

Mov. VIII.

Oboes zurückhaltend

mit Trompeter. *ff*

96 *Annoai meno mosso. (Tact langsam.)* 11 *gest.*

97 *Tempo I. subito. 10/10* *ff*

98 *gest.* *ff* *Ritardato*

99 *ff* *p*

100 *gest* *Gekloben.* *ff* *p*

101 *ff* *p* *div.*

102 *Nicht eilen!* 1 1 4 102 *3 Tromp* *ff*

103 *Ob. I.* 1 3 Holz. 1 *gest.* *mf* *p*

gest. 1 4 *p*

Horn VIII

IV.

Finale.

Allegro moderato.

1 2 3 4 5 6 7 8 *ff*

dinc. pp/fo

dinc. *pp* *etwas schleppend.*

3 **104** *2 3*

105 *2* *Sancto.* *rit.* *brutal.* *Piu mosso.*

ff *p*

zurückhaltend Schwer. Marcato.

1 **106** *4*

Nicht schleppen! *pp/fo cresc* *f* *ff* **107** *mit Dampf. Etwa fließender.*

molto *Allmählich zum nächsten Tempo steigern.*

2 *9* **108** *8* *mf* *f* *Ar. II. II.*

Ar. I. II. *offen* *Schalltr. out! (offen)* **109** *Allegro moderato. Ar. I. III.*

f *p* *ff* *pp/fo* *1 4* *cresc.*

110 *Allegro energico.* *tr* *tr*

1 *ff* *ff*

1 **111** *3* *+* *3*

ff *f* *ff* *ff*

Mahler — Symphony No. 6 in A Minor

Horn III.

14

112

113 *Pedante*

114

115

116 *Schalltr. auf!*

117 *Senpre l'otava tempo*

118

119 *Beleberd.*

5

fff *ff* *ff* *sf*

f *p* *sempre p* *f* *f*

f *ff*

ff *mf* *f*

mf *p* *ff* *p* *ff* *p*

ff *sf* *ff* *ff*

ff *sf* *ff* *p*

p *cresc. fp* *f* *p* *fp* *f* *mf*

ff *p* *f* *p poco cresc.* *f* *ff*

Mahler — Symphony No. 6 in A Minor

Musik III.

offen

ff *mf* *molto* *ff* *ff*

1 120 *Schaller auf!* *Etwas zurückhaltend. Langsam. Schleppend. (Tartel)*

ff *p* 121 3

Wieder etwas fließender. (Langsame Halbe.) 122 *Poco più mosso. (aber nicht eilen.)* 123 *Intener Halbe, ohne zu drängen.*

10 13 *Pr. I. II.*

mf *ff* *ff* *p* *mf*

124 *Sostenuto.*

p *f* *p* *f* *p*

125

ff *ff* *molto* *ff* *ff* *f* *f*

Gehalten.

126 1 *ff* *f* *ff* *p* *cresc.* *ff*

127 *p* *f* *p* *f* *cresc* *f*

3 128 3 *f*

Mahler — Symphony No. 6 in A Minor

Horn III.

129 *Schalltr. auf!* *rit.* *fff* *al tempo* *Wie eben vorher. (Immer* *fff*

Halbo.) *Tromp II. III. II.* 130

fff *fff* *fff* *sempref* *fff*

131 *Im Tempo etwas beruhigend.* *f*

poco rit. 132 *Schon langsamer.* *f* *1* *Noch etwas zurückhaltender.* *cresc.*

133 *Bereits 4/4* *ppp* *Etwas mächtiger. Altes mit roher Kraft.* *mf* *fff*

1 *gut.* *fff* *offen*

2 134 *Kräftig, aber etwas gemessen.* *(gar nicht unmerklich einschaltend)* *fff* *p* *2*

f *p* 11

135 *Feurig (Immer dasselbe Tempo.)* *8* 136 *2* *ff* *ff*

Mahler — Symphony No. 6 in A Minor

Horn III.

10 137 *tr. III.F.* *Etwas drängend.*

138 *Noch etwas drängender.*

139 1 *Allmählich sich beruhigend. (immer 4/4) portamento*
(offen)

Noch nicht zurückhaltend. rit. —

140 *Reizte. (d etwas langsamer wie im letzten Takte)* 141 *Nicht schleppen!*

Etwas drängend.

142 *Stets etwas drängend.*

drängend

Vermindert! *sempre ff*

143 *Wieder etwas zurückhaltend (immer halbe) gestoppt.*

Mahler — Symphony No. 6 in A Minor

Horn III.

mit Dämpfer

144 (♩-♩) Etwas schleppend.

p *ff* *pp* *poco marcato*

1 1 Nicht

eilen!

145 11 146 14

cresc. *f*

147 *Großes.* 148 *Strätter im Tempo, allmählich in Halbe übergeht.* (Halbe) 149 *Resolute.*

11 8 *ff* *ff*

al tempo (aber Halbe.) Nicht schleppen!

150 *ff* *ff* *ff* *molto cresc. fff*

2 *Piu mosso.* 150^a

4 *ff* *fp* *ff*

Unmerklich noch etwas drängender.

1

151 *cresc.* *f* *ff* *p* *ff*

152 8 153 *Tempo I. (Allegro energico.)*

ff *ff*

1 154

ff *sf* *fff* *ff*

1 3

ff *sf* *sensu ff*

Mahler — Symphony No. 6 in A Minor

Horn III.

155

4 156 *Schalltr. auf!* 2

157

4 158 1

1 159

1 159

mf ff *Schalltr. auf!* ff *Etwas drängend.* ff

fff sf *Schalltr. auf! (roli)* sf

160 3

fff sf 3

Mahler — Symphony No. 6 in A Minor

Horn VIII.

20

161 *Bewegter, (Halbe) aber nicht eilen!*

162

1 *Beruhigend.*

163 *Sehnte.*

164 1 (gest.)

Etwas zurückhaltend

Bedeutend langsamer. (aber immer noch Halbe)

Riten. offec

6 166 *Immer langsamer.*

Noch einmal so langsam. Schleppend.

gest.
